

BOLETIM EPIDEMIOLÓGICO

Dados até 20/03/2024

ARBOVIROSES

CONTROLE SEMANAL DOS CASOS DE DENGUE - CHIKUNGUNYA - ZIKA - FEBRE AMARELA 2024
SEMANA EPIDEMIOLÓGICA: 12 ATUALIZADO: 20/03/2024

Distribuição de casos de Dengue, Chikungunya, Zika e Febre Amarela por período no ano de 2024																	
Meses	Notif. Dengue	Env.* Exame	Conf.	Desc.	Notif. Chik	Env. Exame	Conf.	Desc.	Notif. Zika	Env. Exame	Conf.	Desc.	Notif. Febre Amarela	Env. Exame	Conf.	Desc.	LIRAA
Janeiro	430	355	188	164	0	0	0	0	0	0	0	0	0	0	0	0	
Fevereiro	894	684	285	384	0	0	0	0	0	0	0	0	0	0	0	0	
Março	495	326	39	23	0	0	0	0	0	0	0	0	0	0	0	0	
Abril																	
Maio																	
Junho																	
Julho																	
Agosto																	
Setembro																	
Outubro																	
Novembro																	
Dezembro																	
Total	1819	1365	512	571	0	0	0	0	0	0	0	0	0	0	0	0	-
Taxa de Incidência Dengue por 100.000 habitantes:										4547,44							

*Considerando que alguns casos suspeitos são encerrados por critério clínico-epidemiológico, podem haver mais casos confirmados ou descartados do que o número de exames enviados.

Número dos Casos de Dengue - Chikungunya - Zika de 2023

Semana 12	Notif. Dengue	Env. Exame	Conf.	Desc.	Notif. Chik	Env. Exame	Conf.	Desc.	Notif. Zika	Env. Exame	Conf.	Desc.	Notif. Febre Amarela	Env. Exame	Conf.	Desc.	LIRAA
	4	4	2	2	0	0	0	0	0	0	0	0	0	0	0	0	-

CONTROLE SEMANAL DOS CASOS DE DENGUE - CHIKUNGUNYA - ZIKA - FEBRE AMARELA 2024

SEMANA EPIDEMIOLÓGICA: 12 ATUALIZADO: 20/03/2024

Distribuição de casos de Dengue, Chikungunya, Zika e Febre Amarela por USF no ano de 2024																
Unidades de Saúde	Notif. Dengue	Env. Exame	Conf.	Desc.	Notif. Chik	Env. Exame	Conf.	Desc.	Notif. Zika	Env. Exame	Conf.	Desc.	Notif. Febre Amarela	Env. Exame	Conf.	Desc.
Arrozal	332	205	69	71	0	0	0	0	0	0	0	0	0	0	0	0
Casa Amarela	469	391	215	119	0	0	0	0	0	0	0	0	0	0	0	0
Cacaria	102	71	29	33	0	0	0	0	0	0	0	0	0	0	0	0
Caiçara	49	35	5	23	0	0	0	0	0	0	0	0	0	0	0	0
Centro	452	357	116	154	0	0	0	0	0	0	0	0	0	0	0	0
Jaqueira	84	66	16	29	0	0	0	0	0	0	0	0	0	0	0	0
Light	18	16	7	6	0	0	0	0	0	0	0	0	0	0	0	0
P. Laranjeiras	86	60	14	40	0	0	0	0	0	0	0	0	0	0	0	0
R. Machado	31	25	4	19	0	0	0	0	0	0	0	0	0	0	0	0
S. Matoso	6	5	2	1	0	0	0	0	0	0	0	0	0	0	0	0
Santanésia	36	31	9	21	0	0	0	0	0	0	0	0	0	0	0	0
Varjão	154	103	26	55	0	0	0	0	0	0	0	0	0	0	0	0
Total	1819	1365	512	571	0	0	0	0	0	0	0	0	0	0	0	0

IDENTIFICAÇÃO VIRAL: DENV I (CASA AMARELA, CENTRO, PONTE DAS LARANJEIRAS, ROSA MACHADO, CACARIA, VARJÃO, ARROZAL, CAIÇARA, JAQUEIRA, SANTANÉSIA, R.LAJES)

DENV II (ARROZAL, CASA AMARELA, CACARIA, CENTRO, R. DAS LAJES, SANTANÉSIA E VARJÃO)

2024	
TOTAL DE NOTIFICAÇÕES	1819
TOTAL DE NOTIFICAÇÕES ENCERRADAS COMO DENGUE	515
EXAMES SEM NOTIFICAÇÃO	61
AGUARDANDO RESULTADO DE EXAME	272

SOROLOGIA	
POSITIVO	74
NEGATIVO	53
INCONCLUSIVO	1

NS1	
POSITIVO	61
NEGATIVO	14
INCONCLUSIVO	0

RT-PCR	
POSITIVO	400
NEGATIVO	502
INCONCLUSIVO	0

CLASSIFICAÇÃO	
DESCARTADO	571
DENGUE	496
DENGUE COM SINAIS DE ALARME	16
DENGUE GRAVE	3
INCONCLUSIVO	41
NÃO ENCERRADO	692

CRITÉRIO DE CONFIRMAÇÃO OU DESCARTE	
LABORATORIAL	493
CLÍNICO-EPIDEMIOLÓGICO	19
EM INVESTIGAÇÃO	1

Sintomas relatados em pacientes com exame reagente/detectável para Dengue, Pirai/RJ, 2024

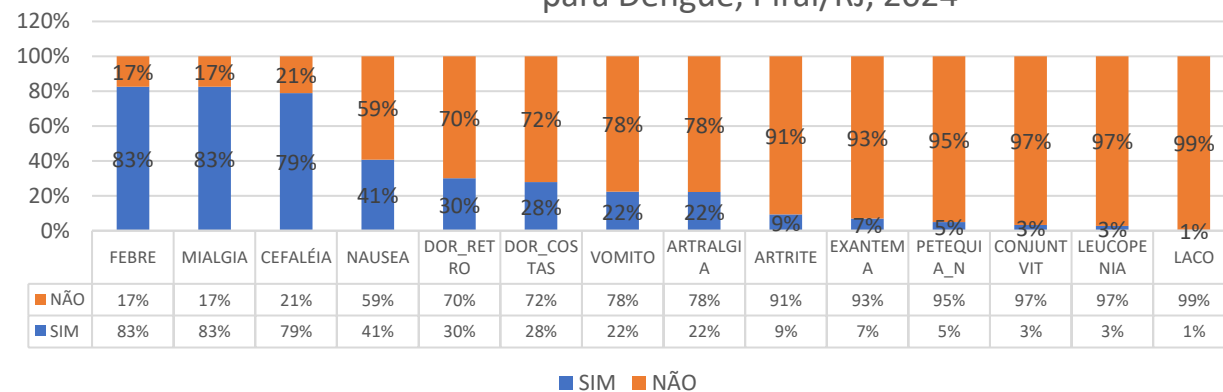

UNIDADE NOTIFICANTE	TOTAL
HOSPITAL FLAVIO LEAL	1143
PRONTO ATENDIMENTO DE ARROZAL	121
PRONTO SOCORRO DE ARROZAL	87
UNIDADE DE SAUDE DA FAMILIA PIRAI	83
UNIDADE DE SAUDE DA FAMILIA VARJAO	76
UNIDADE DE SAUDE DA FAMILIA CACARIA	69
UNIDADE DE SAUDE DA FAMILIA DA CASA AMARELA	66
HOSPITAL UNIMED	44
UNIDADE DE SAUDE DA FAMILIA JAQUEIRA	41
UNIDADE DE SAUDE DA FAMILIA DE ARROZAL	22
CONSULTORIO UNIMED 24 HORAS	18
UNIDADE DE SAUDE DA FAMILIA PONTE DAS LARANJEIRAS	18
UNIDADE DE SAUDE DA FAMILIA CAIÇARA	8
AT HOSP UNIMED VOLTA REDONDA	5
UNIDADE DE SAUDE DA FAMILIA ROSA MACHADO	4
UNIMED DE VOLTA REDONDA	2
UNIDADE DE SAUDE DA FAMILIA RIBEIRAO DAS LAJES	2
CASA DE SAUDE SANTA MARIA SA	1
HOSPITAL NELSON SALLES	1
HOSPITAL SANTA CECILIA	1
SES RJ HOSP REGIONAL MEDIO PARAIBA DRA ZILDA ARNS NEUMANN	1
HOSPITAL DR NELSON DOS SANTOS GONCALVES	1
HOSPITAL E MATERNIDADE MARIA DE NAZARE	1
SES RJ HOSP REGIONAL MEDIO PARAIBA DRA ZILDA ARNS NEUMANN	1
HOSPITAL DR NELSON DOS SANTOS GONCALVES	1
HOSPITAL E MATERNIDADE MARIA DE NAZARE	1

Faixa etária dos casos confirmados de Dengue, Pirai - 2024

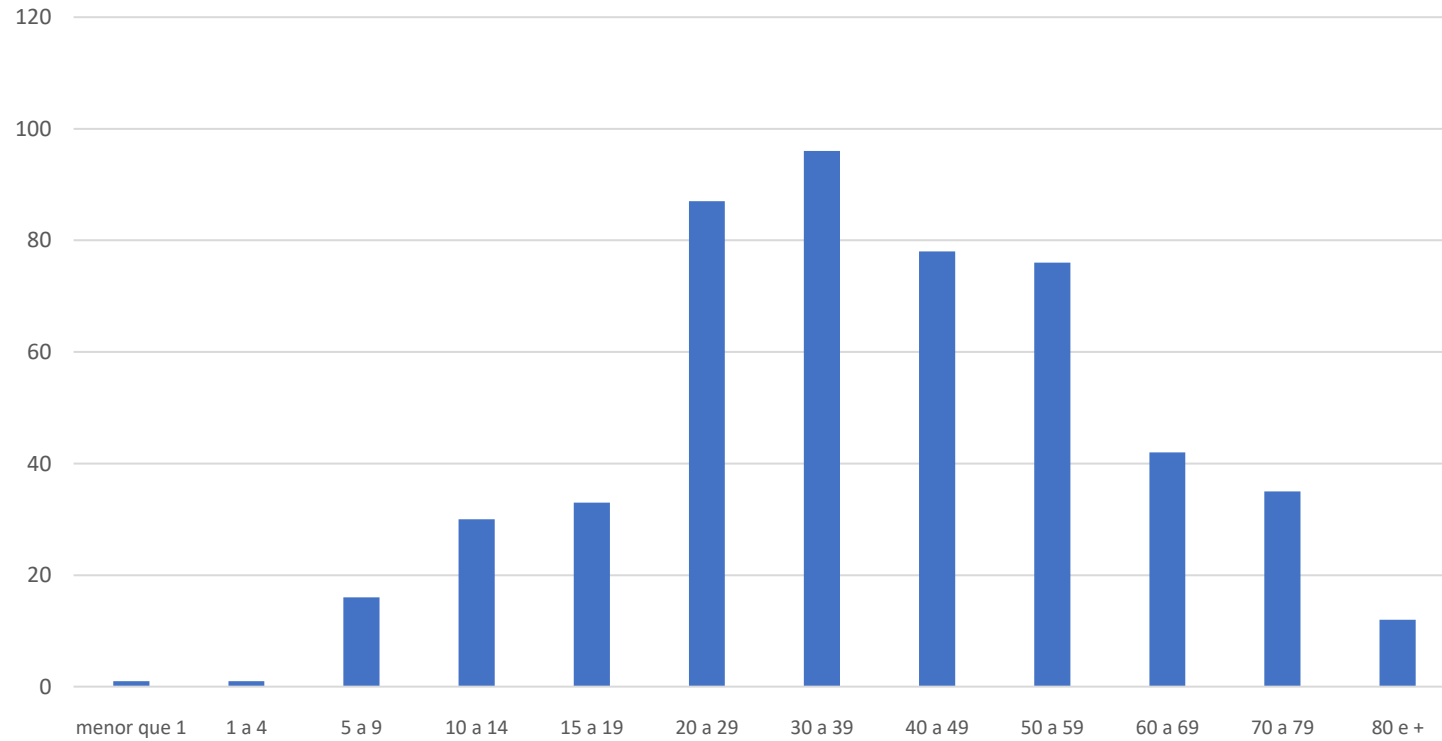

Comparativo entre casos notificados, testes realizados e confirmados de DENGUE, por semana epidemiológica, Piraí, 2024

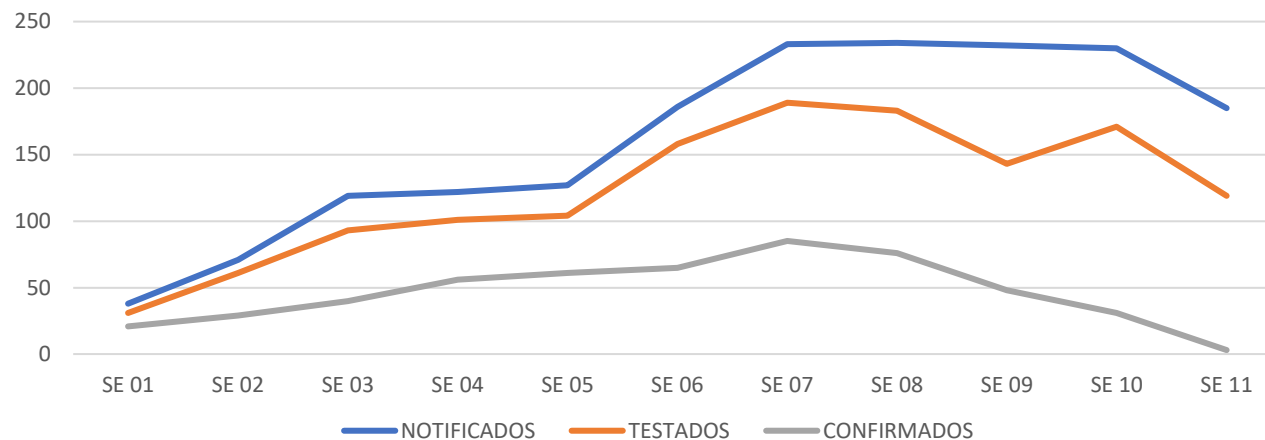

Os últimos resultados de PCR recebidos são da SE 8

	NOTIFICADOS	TESTADOS	CONFIRMADOS	POSITIVIDADE
SE 01	38	31	21	67,7%
SE 02	71	61	29	47,5%
SE 03	119	93	40	43,0%
SE 04	122	101	56	55,4%
SE 05	127	104	61	58,7%
SE 06	186	158	65	41,1%
SE 07	233	189	85	45,0%
SE 08	234	183	76	41,5%
SE 09	232	143	48	33,6%
SE 10	230	171	31	18,1%
SE 11	185	119	3	2,5%
SE 12	42	12	0	0,0%

Incidência dos casos de Dengue por Unidade de Saúde, Pirai, 2024

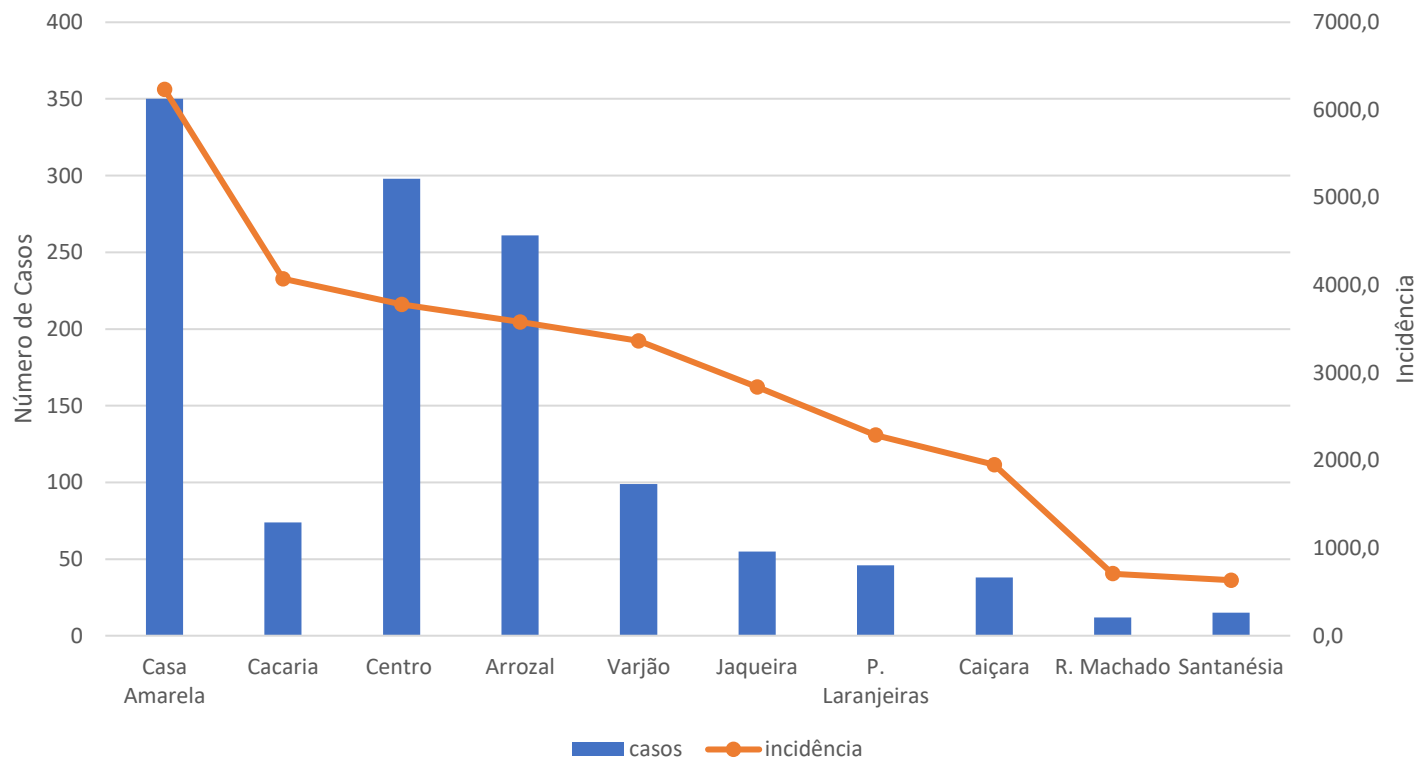

OBS: Para cálculo de incidência são considerados os casos prováveis (casos suspeitos notificados excluindo os casos descartados).

Fonte:

Casos: SINAN/MS. Dados sujeitos à revisão.

População por USF: PEC/MS

ARBOVIROSES Estado RJ

[Redefinir](#)

[Compartilhar](#)

 DENGUE

 Painel DENGUE 2023

 EXAMES DENGUE

 Atenção ao Paciente

 DOCUMENTOS TÉCNICOS

 10 Minutos

 CHIKUNGUNYA

 Estratificação de Risco



Diagrama de controle de dengue, Pirai-RJ, 2024.



Semana epidemiológica dos primeiros sintomas (SE)*

INTERNAÇÕES

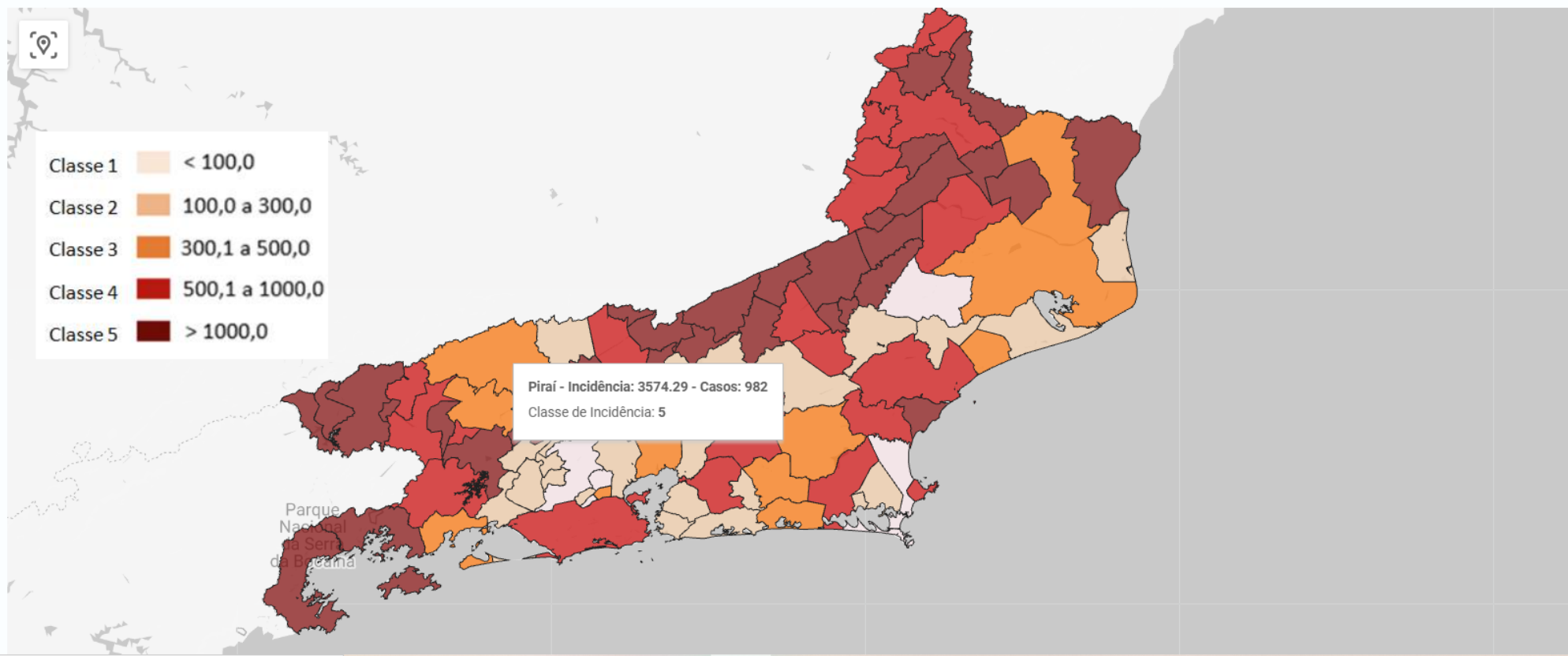
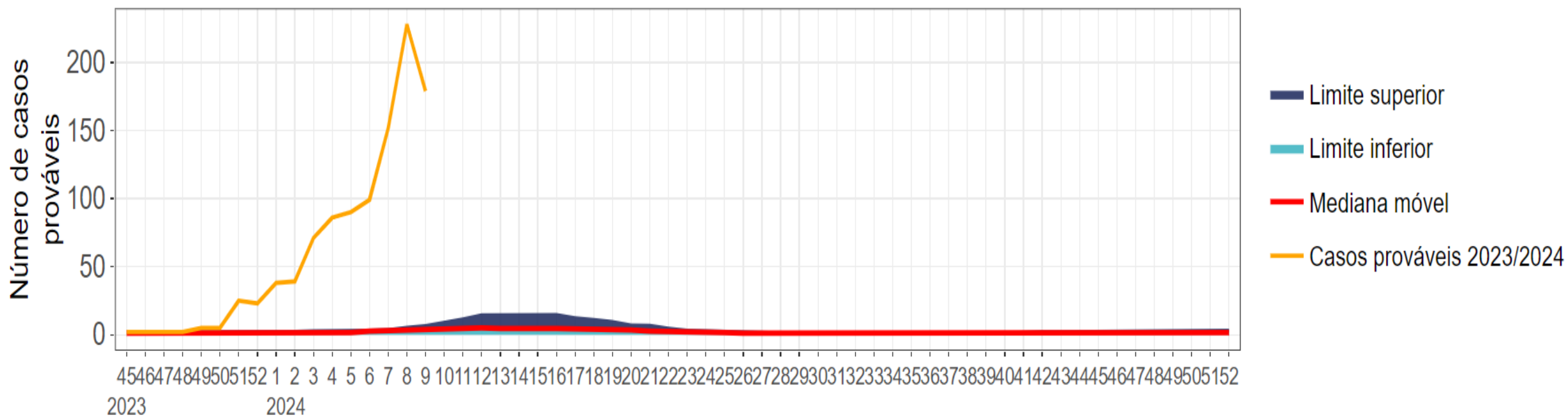
INTERNAÇÕES SEGUNDO CLASSIFICAÇÃO FINAL

MÊS DE INICIO DE SINTOMAS	DENGUE	DENGUE COM SINAIS DE ALARME	DESCARTADO	INCONCLUSIVO	Total Geral	Coluna1
jan	1	6	1			8
fev	5	9	3	3		20
mar		1			3	4
Total Geral	6	16	4	3	3	32

INTERNAÇÕES SEGUNDO EVOLUÇÃO (excluídos os descartados e inconclusivos)

MÊS DE INICIO DE SINTOMAS	CURA	NÃO ENCERRADO	ÓBITO PELO AGRAVO	Total Geral
jan	7			7
fev	12	2	3	17
mar		1		1
Total Geral	19	3	3	25